ENINGER NACHRICHTEN

Amtsblatt der Gemeinde Eningen unter Achalm | Ausgabe 20 | 20. Mai 2016

Inhaltsverzeichnis

Notruf- und Servicetafel	2
Wichtige Informationen	2
Abfallkalender	2
Standesamt	3
Veranstaltungsvorschau	3
Aktuelles aus der Gemeinde	3
Amtliche Bekanntmachungen	4
Kinder, Jugend und Familie	5
Jahrgänge	5
Kirchliche Nachrichten	5
Vereinsnachrichten	7
Wir gratulieren	14

Förderverein ACHALMSCHULE Eningen präsentiert:

MUSICALNACHT

Jörg Bernhardt
Gundula Koch

singen die schönsten Musicalhits der letzten Jahrzehnte

BENEFIZKONZERT in der ACHALMSCHULE Eningen

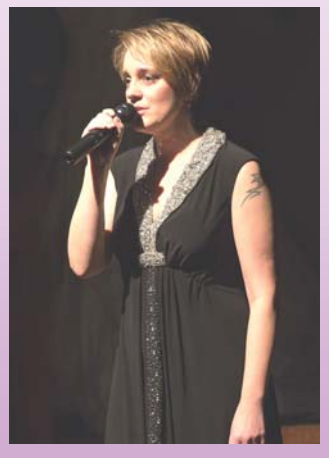

Moderation
Silke Fuchs

Samstag 04. Juni 2016
um 19:00 h in der Aula

Vorverkaufsstellen:

- **Achalmschule Sekretariat**
- **Buchhandlung Litera**
- **Lieblingsstück**

Einlass: 18:00 h Eintrittspreis: 10 €

NOTRUF- UND SERVICETAFEL

ÄRZTLICHER BEREITSCHAFTS-DIENST
Zentralruf **116 117**
Am Wochenende und feiertags ab 8.00 bis 2200 Uhr des folgenden Werktages. **Werktags** ab 18.00 Uhr bis 8.00 Uhr morgens.

KINDERÄRZTLICHER NOTFALL-DIENST
Tel. 01 80/6 07 12 11 und
samstags, sonntags und feiertags ab 9.00 bis 19.00 Uhr Klinikum am Steinenberg, Reutlingen
Steinenbergstr. 3, Telefon 2 00-0
(keine tel. Voranmeldung notwendig)
Kernsprechstunde 9.00 bis 13.00 Uhr und 15.00 bis 19.00 Uhr

ZAHNÄRZTLICHER NOTFALLDIENST
Der jeweilige zahnärztliche Notfalldienst kann unter der **Telefonnummer 01805/91 16 40** erfragt werden.

AUGENÄRZTLICHER NOTFALLDIENST
Tel. 0 18 01/92 93 48

HNO-ÄRZTLICHER NOTFALLDIENST
Tel. 01 80/6 07 07 11

NOTFALL-RUFNUMMERN

Feuerwehr, Notarzt und Rettungsdienst	**1 12**
Krankentransporte	**1 92 22**
Polizei	**1 10**

Täglich rund um die Uhr!

DIAKONIE-SOZIALSTATION
Pfullingen Eningen unter Achalm e.V.
Schillerstraße 47/3, Eningen,
Telefon 88 05 70

PFLEGEDIENST WEGGERLE
Wengenstraße 44
Eningen unter Achalm
Tel. 07121/83626

APOTHEKENDIENST
Apotheken-Notdienste wechseln täglich um 8.30 Uhr. Während des Notdienstes von 20.00 Uhr abends bis 8.00 Uhr morgens werden nur ärztliche Rezepte beliefert und dringend benötigte Medikamente abgegeben. Nachtzuschlag 2,50 €.

Samstag, 21.5.2016:
Hirsch-Apotheke, Wilhelmstr. 53, Reutlingen, Tel. 07121/334937

Sonntag, 22.5.2016:
Burkhardt'sche-Apotheke, Hauptstraße 59, Eningen, Tel. 07121/81148 und Hohbuch-Apotheke, Pestalozzistraße 7, Reutlingen, Tel. 07121/29393

Donnerstag, 26.5.2016:
List-Apotheke, Kaiserstr. 47, Reutlingen, Tel. 07121/490640

RUFNUMMER FÜR STÖRMELDUNGEN
Entstörungsdienst Gas- und Wasserversorgung (24 Stunden), Strom und Straßenbeleuchtung FairEnergie Reutlingen
Telefon 0 71 21/5 82-32 22

Parken Sie nicht auf Gehwegen

WICHTIGE INFORMATIONEN

Vorgezogener Redaktions-schluss
Aufgrund des Feiertags in der kommenden Woche wird der Redaktionsschluss in KW 21 vorgezogen auf Dienstag, 24.05.2016, 23.30 Uhr.
Wir bitten um Beachtung!

Erddeponie-Verband Eningen - Metzingen
Die Deponie „Renkenberg" ist am Freitag, den 27.05.2016 geschlossen.
Wir bitten um Beachtung!

ABFALLKALENDER

Häckselplatz, Erddeponie Eichberg
Öffnungszeiten:
März bis November:
Montag: 15.00 bis 18.00 Uhr
Mittwoch: 9.00 bis 12.00 Uhr
Freitag: 15.00 bis 18.00 Uhr
Samstag: 10.00 bis 16.00 Uhr

Dezember bis Februar
Mittwoch: 13.00 bis 16.00 Uhr
Samstag: 10.00 bis 16.00 Uhr

Grüngut Annahme
Annahmestelle:
Parkplatz oberhalb der Bushaltestelle „Wenge"/ Sportplatz

Abgabezeiten:
Bis 26.11.2016 immer samstags (außer feiertags) von 10.00 bis 12.00 Uhr.

Restmüll-Tonne
Abholung 14-täglich
Bereitstellung ab 6.00 Uhr

Bezirk Eningen 1
Abfuhrtage: jeden zweiten Donnerstag
Nächster Abholtermin: 02.06.2016

Bezirk Eningen 2
Abfuhrtage: jeden zweiten Montag
Nächster Abholtermin: 23.05.2016

Bio-Tonne
Abholung 14-täglich
Juni bis August wöchentlich
Bereitstellung ab 6.00 Uhr

Bezirk Eningen 1
Abfuhrtage: jeden zweiten Donnerstag
Nächster Abholtermin: 02.06.2016

Bezirk Eningen 2
Abfuhrtage: jeden zweiten Montag
Nächster Abholtermin: 23.05.2016

Papier-Tonne
Abholung alle vier Wochen
Bereitstellung ab 6.00 Uhr

Bezirk Eningen 1
Abfuhrtage: jeden vierten Donnerstag
Nächster Abholtermin: 09.06.2016

Bezirk Eningen 2
Abfuhrtage: jeden vierten Montag
Nächster Abholtermin: 30.05.2016

Der gelbe Sack
Abholung alle vier Wochen
Bereitstellung ab 6.00 Uhr

Gesamtgemeinde Eningen
Abfuhrtage: jeden vierten Mittwoch
Nächster Abholtermin: 08.06.2016

Beratung unter 07121-480-3348, -3349
E-Mail: abfallwirtschaft@kreis-reutlingen.de

ÖFFNUNGSZEITEN RATHAUS

Gemeindeverwaltung Eningen unter Achalm
Öffnungszeiten:
Bürgerbüro: Tel. 07121-892555

Montag - Freitag	von 08.00 Uhr – 12.30 Uhr
Dienstag- und Donnerstagnachmittag	von 14.00 Uhr – 18.00 Uhr

Sprechzeiten der Ämter:
Montag - Freitag: 8.00 - 12.00 Uhr
Dienstag: 14.00 - 18.00 Uhr

Bürgermeister-Sprechstunde:
dienstags von 15.00 bis 18.00 Uhr (vierzehntägig)
Um telefonische Anmeldung wird gebeten unter der Rufnummer 892-110

ÖFFNUNGSZEITEN BÜCHEREI

Gemeindebücherei Eningen
Burgstraße 14 - 72800 Eningen unter Achalm
Tel. 88 04 29 - Fax 82 09 20
E-Mail: buecherei@eningen.de

Öffnungszeiten:
Di.: 15.00 - 19.00 Uhr
Mi: 8.00 - 12.00 Uhr
Do: 15.00 - 19.00 Uhr
Fr. 15.00 - 19.00 Uhr

BÜRGERAUTO

Fahrzeiten
Mo: 14.00 bis 17.00 Uhr
Di: 8.00 bis 12.00 Uhr
Mi: 8.00 bis 12.00 Uhr
Do: 8.00 bis 12.00 Uhr; 14.00 bis 17.00 Uhr
Fr: 8.00 bis 12.00 Uhr

Telefon: 892298 (Termin spätestens 1 Tag vorher anmelden!)

Anrufzeiten
Mo bis Do.: 8.00 bis 10.00 Uhr.

SPRECHZEITEN MUSIKSCHULE

Musikschule Eningen,
Johannes Popp, Eitlinger Str. 7, Tel. 07121-820452,
E-Mail: musikschule@eningen.de
Sprechstunde: dienstags: 11.30 - 12.30 Uhr (und nach Vereinbarung)
(In den Ferien findet keine Sprechstunde statt!)

oder

Gemeindeverwaltung Eningen unter Achalm,
Ute Buskies, Rathaus 1, Zimmer 18, Tel. 07121-892143,
E-Mail: Ute.Buskies@eningen.de
Sprechstunde: Mo - Fr: 8.00 bis 12.00 Uhr
Di: 14.00 bis 18.00 Uhr

ÖFFNUNGSZEITEN JUGENDBÜRO

Öffnungszeiten des Jugendcafés/Hauptstr. 19
Offener Spieltreff:
- Jeden Mittwoch von 16.00 bis 18.00 Uhr (für Jüngere)

Offenes Jugendcafé:
-Jeden Mittwoch von 18.00 bis 20.00 Uhr

Veranstaltungen:
-"Stage Club" (Live-Musik, ein Freitag im Monat ab 20.00 Uhr)
-"Film Club" (Kinofilme, ein Freitag im Monat 16.00 Uhr und 19.00 Uhr)

Nähere Informationen im Schaukasten.

Beratungstermine nach tel. Vereinbarung:
Handy: 0174 9924921

Kontakt: jugendbuero-eningen@pro-juventa.de

STANDESAMTLICHE NACHRICHTEN

In der Zeit vom 20.4.2016 bis zum 13.5.2016 haben auf dem Standesamt Eningen unter Achalm die folgenden Paare die Ehe geschlossen; die schriftliche Einwilligung zur Veröffentlichung liegt vor.

22.04.2016	Gabi Pumilia geb. Schlotterer und Sascha Jörg Schwerdtle, Metzinger Straße 3, 72800 Eningen unter Achalm
22.04.2016	Aylin Turhan, Albstraße 39, 72800 Eningen unter Achalm und Burak Gözütok, Zollernstraße 4, 72393 Burladingen

In der Zeit vom 20.4.2016 bis zum 13.5.2016 wurde im Standesamt Eningen unter Achalm der Sterbefall folgender Personen beurkundet; die schriftliche Einwilligung zur Veröffentlichung liegt vor.

19.04.2016	Hildegard Martha Puchalla geb. Sczuka, Eitlinger Straße 14, 72800 Eningen unter Achalm
19.04.2016	Hiltrud Renate Roming geb. Metzler, Schönbergstraße 72, 72793 Pfullingen
19.04.2016	Gudrun Rothbart geb. Schweickhardt, Rembrandtstraße 36, 72800 Eningen unter Achalm
22.04.2016	Lina Katharina Reinhardt geb. Veith, Eitlinger Straße 14, 72800 Eningen unter Achalm
22.04.2016	Rita Del Prete, Hauptstraße 3, 72800 Eningen unter Achalm
24.04.2016	Hartmut Mang, Steinlachstraße 13, 72116 Mössingen
26.04.2016	Andreas Schuhmacher, Behringstraße 39, 72766 Reutlingen
01.05.2016	Hans Lorch, Reutlinger Straße 78, 72525 Münsingen
03.05.2016	Girmaye Cheru, Karlstraße 74, 72138 Kirchentellinsfurt
07.05.2016	Manfred Wilhelm Karl Röhm, Wengenstraße 68, 72800 Eningen unter Achalm
10.05.2016	Bettina Einfeldt, Mömpelgarder Weg 5, 72072 Tübingen

VERANSTALTUNGSKALENDER

Veranstaltungen im Mai 2016

Fr.,20.05.2016 19.00 Uhr	Märklin Insider Stammtisch 72 e.V. Stammtisch H3-Zentrum (UG), Arbachtalstr. 6
So.,22.05.2016	Schwäbischer Albverein Wanderung: Naturschutzgebiet Beurener Heide. Kontakt: Frau Rieger (Tel. 83786)
So.,22.05.2016 14.00 bis 17.00 Uhr	Freundeskreis Paul Jauch e.V. Ausstellung „Malerei und Grafik" (Heidi Moritz-Häntsche) und Haus geöffnet Paul-Jauch-Haus (Eitlinger Str.)
28.05.- **06.06.2016**	Schwäbischer Albverein Biosphärenwoche
So.,29.05.2016 14.00 bis 17.00 Uhr	Freundeskreis Paul Jauch e.V. Ausstellung „Malerei und Grafik" (Heidi Moritz-Häntsche) und Haus geöffnet Paul-Jauch-Haus (Eitlinger Str.)

Müll gehört nicht in die Landschaft!

AKTUELLES AUS DER GEMEINDE

KULTURELLES

Aktuelle Ausstellung im Rathaus

„Textil trifft Acryl"
Laufzeit bis 17. Juli 2016
im Eninger Rathaus 1
zu den üblichen Öffnungszeiten oder mit Anmeldung

TEXTIL TRIFFT ACRYL

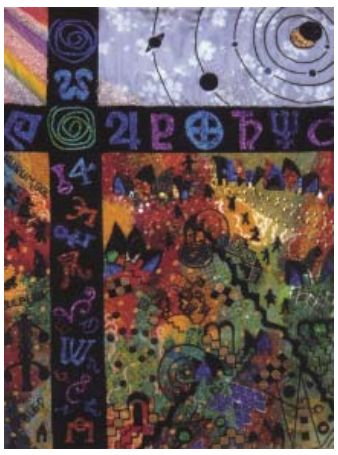

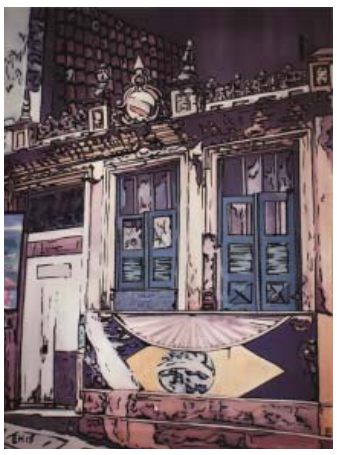

KARIN DOHMEN
TEXTIL-COLLAGEN

EVA HIEBER
ACRYL-MALEREI

Vorbild geben –
bei „Rot" stehen, bei „Grün" gehen!

IMPRESSUM

Herausgeber: Bürgermeisteramt Eningen unter Achalm, Kontakt: 0 71 21/8 92-143
Verantwortlich für den amtlichen Teil einschließlich der Sitzungsberichte der Gemeindeorgane und anderer Veröffentlichungen der Gemeindeverwaltung ist Bürgermeister Alexander Schweizer oder sein Vertreter im Amt. Foto Titelseite oben: Eberhard Weinmann
Verantwortlich für den Anzeigenteil ist : Georg Hauser GmbH & Co. Zeitungsverlag KG, Hindenburgstraße 6, 72555 Metzingen, Tel. (07123) 3688-630, Telefax (07123) 3688-222, Homepage: www.nak-verlag.de. E-Mail: NAK.Anzeigen@swp.de, ISDN-Leonardo (07123) 162-422
Druck: Druckzentrum Neckar-Alb GmbH & Co. KG, Ferdinand-Lasalle-Straße 51, 72770 Reutlingen
Erscheinungsweise: Wöchentlich freitags.
Redaktionsschluss: Mittwoch, 22.00 Uhr

AMTLICHE BEKANNTMACHUNGEN

Fortschreibung des Nahverkehrsplans

Der Nahverkehrsplan des Landkreises Reutlingen wird derzeit fortgeschrieben. Er ist das zentrale Planungsinstrument mit dem Kommunen und Landkreise auf die Gestaltung des öffentlichen Nahverkehrs (ÖPNV) Einfluss nehmen können.

Der Nahverkehrsplan bildet den Rahmen für einen zukunftsfähigen und weiterhin attraktiven Nahverkehr im Landkreis. Wie können die Busse und Bahnen im Landkreis Reutlingen dem Mobilitätsverhalten der Bürgerinnen und Bürger in Zukunft noch gerechter werden? Ihre persönliche Meinung ist uns wichtig. Daher sind alle Bürgerinnen und Bürger aufgefordert, uns Ihre Meinung zu sagen.

Am besten, Sie benutzen hierfür den untenstehenden Vordruck und senden uns diesen bis spätestens 13.06.2016 zurück. Sie finden den Vordruck auch auf der Homepage der Gemeinde unter www.eningen.de..

Fragebogen Fortschreibung Nahverkehrsplan

Der Nahverkehrsplan soll die öffentlichen Nahverkehrsverbindungen positiv voranbringen.
Wir bitten Sie, bei der Fortschreibung des Plans um Ihre Unterstützung.
Nehmen Sie sich ein paar Minuten Zeit für die Beantwortung der folgenden Fragen.
Vielen Dank für Ihre Mithilfe!
Den ausgefüllten Fragebogen senden Sie bitte zum 13.06.2016 an die Gemeindeverwaltung,
Rathausplatz 1, 72800 Eningen unter Achalm. Gerne auch per Fax unter der Nummer: 892111 oder per Email unter verwaltung@eningen.de.
Sie finden den Fragebogen auch auf unserer Homepage im Internet unter www.eningen.de

---

1) Wie wichtig ist Ihnen der Ausbau einer direkten Busverbindung nach

a) Metzingen □ sehr wichtig □ wichtig □ weniger wichtig

b) Pfullingen □ sehr wichtig □ wichtig □ weniger wichtig

2) Wie wichtig ist Ihnen eine Buslinie in das Gewerbegebiet Arbachtal?

□ sehr wichtig □ wichtig □ weniger wichtig

3.)Wie wichtig ist Ihnen eine Erschließung des Wohngebiets Augenried mit den Bus?

□ sehr wichtig □ wichtig □ weniger wichtig

4.) Wie zufrieden sind Sie grundsätzlich mit dem zur Verfügung stehenden ÖPNV – Angebot?

□ sehr zufrieden □ zufrieden □ weniger zufrieden

5.) Anregungen, Vorschläge
(Bitte formulieren Sie kurz Ihre Wünsche und Erwartungen, damit wir diese bei den anstehenden Besprechungen einbringen können)

_____

_____

_____

_____

Freibadfreunde Eningen

Rechtzeitig zur vorgezogenen Freibaderöffnung haben Inge Lutz und Brigitte Werz den Eingangsbereich mit Blumen verschönert.
Von den Bademeistern wurde beim Kinderbecken eine neue Spielzeugkiste aufgestellt.
Es können gerne Spielsachen für den Sandkasten und fürs Wasser an der Freibadkasse abgegeben werden.
Bitte nur aus Kunststoff, kein Metall!
Im Voraus herzlichen Dank.

KINDER, JUGEND UND FAMILIE

Tagesmütter e.V. Reutlingen Außenstelle Eningen

„Attraktiv und vielseitig – Tagesmutter/-vater sein lohnt sich!“
Schnupperkurs für Interessierte
Am Samstag, den 04.06.2016 findet in Reutlingen von 9.00 – 14.30 Uhr ein Einstiegskurs zur Qualifizierung für Tagesmütter und -väter statt. Der Tagesmütter e.V. Reutlingen informiert über Rahmenbedingungen und Anforderungen der Kindertagespflege. Der Kurs ist kostenfrei, unverbindlich und als Entscheidungshilfe für diese neue berufliche Perspektive gedacht. Die Qualifizierung für Tagespflegepersonen ist die Voraussetzung zur Betreuung von Tageskindern im eigenen Haushalt, im Haushalt der Eltern oder in unseren TigeR-Projekten. Schnuppern Sie in die Chancen und Möglichkeiten eines Tätigkeitsfeldes, das erfüllend, sinnstiftend und gleichzeitig finanziell attraktiv ist.

Informationen und Anmeldung: Tagesmütter e.V. Reutlingen
Telefon: 07121/ 387840, E-Mail: verwaltung@tagesmuetter-rt.de
Federnseestr. 4, Reutlingen
Besuchen Sie auch unsere Homepage: www.tagesmuetter-rt.de

Qualität besiegelt
Tagesmütter e.V. Reutlingen erhält erneut das Gütesiegel für die Qualifizierung in der Kindertagespflege.
Der Tagesmütter e.V. empfing Sebastian Lehmann vom Kommunalverband für Jugend und Soziales Baden-Württemberg (KVJS) zur Erneuerung des bereits seit 2009 verliehenen Gütesiegels für die Qualifizierung von Kindertagespflegepersonen.
Das Bundesministerium für Familie, Senioren, Frauen und Jugend hat zusammen mit den Ländern und der Bundesagentur für Arbeit ein gemeinsames Gütesiegel für die Qualifizierung in der Kindertagespflege für Bildungsträger eingeführt. Eine standardisierte Mindestqualifizierung von 160 Unterrichtseinheiten auf der Grundlage des Qualifizierungskonzeptes des Deutschen Jugendinstituts wird damit bundesweit für Tagesmütter und Tagesväter sichergestellt.
Für den Landkreis Reutlingen bietet der Tagesmütter e.V. seine Qualifizierung in verschiedenen Formaten an, die innerhalb von 6 oder 13 Monaten mit einem Kolloquium abgeschlossen werden können. Neben der Vermittlung von Basiswissen zu pädagogischen Themen, insbesondere der Betreuung, Bildung und Erziehung der (unter 3-) jährigen, geht es auch um die Reflexion des eigenen Erziehungsverhaltens, um die intensive Auseinandersetzung mit spezifischen Themenfeldern der Kindertagespflege, wie z.B. der Erziehungspartnerschaft mit den Eltern, der Eingewöhnung oder der Herausforderung, im privaten Raum öffentlich tätig zu werden. Nach 30 vorbereitenden Unterrichtseinheiten kann die Tätigkeit zu Hause aufgenommen werden. Für die Betreuung im TigeR (Kindertagespflege in anderen geeigneten Räumen) müssen 102 Unterrichtseinheiten vorbereitend absolviert sein.
Sebastian Lehmann überzeugte sich bei einem Vor-Ort-Termin von der Qualität der Bildungsarbeit des Tagesmütter e.V. Die Begutachtung der Räumlichkeiten sowie deren Ausstattung, die Konzeption zur Qualifizierung, die Sichtung von Dokumenten und ein persönlicher Austausch über die Qualifizierung mit Mechthilde Nastold-Schrader und Marion Becker, zuständige Mitarbeiterinnen des Vereins waren Inhalt seines Besuches. Sehr zufrieden äußerte sich Sebastian Lehmann: „ Bei Ihnen ist alles in Ordnung, besonders erfreulich ist auch die seit Jahren bestehende hohe Qualität der Referentinnen und der Rahmenbedingungen.“
In der Vorbereitung auf die verantwortungsvolle Aufgabe einer Tagesmutter oder eines Tagesvaters kann es nicht nur um die Vermittlung von Fakten gehen. Das Gütesiegel verlangt darüber hinaus Methodenvielfalt sowie Teilnehmerinnen- und Prozessorientierung nach aktuellem Wissensstand zum Lernen von Erwachsenen.
Der Tagesmütter e.V. Reutlingen wurde rezertifiziert und erhält für weitere drei Jahre das Gütesiegel, welches für die qualifizierte Ausbildung der Kindertagespflegepersonen im Landkreis Reutlingen steht.

„Attraktiv und vielseitig – Tagesmutter/-vater sein lohnt sich! „
Der nächste Einstiegskurs (kostenfrei) findet am Samstag, den 4.06.2016 von 9:00 – 14:30 Uhr in Reutlingen, Federnseestr. 4 statt.
Haben Sie Interesse? Dann wenden Sie sich an den Tagesmütter e.V. Reutlingen

Anne Mack, Geschäftsführerin Tagesmütter e.V., Sebastian Lehmann, KVJS

JAHRGÄNGE

Jahrgang 1942/41 Eningen

Sonntag, 22. Mai: Spaziergang mit **Scheurahock.** Treffpunkt 11 Uhr beim Friedhof Eningen. Reine Gehzeit etwa eine Stunde. Christa Rall aus Kanada ist mit dabei. Für Nichtspaziergänger 13 Uhr Einkehr in der Scheuer. Info: Tel. 07121/81809.

KIRCHLICHE NACHRICHTEN

Ev. Kirchengemeinde Eningen unter Achalm

Wochenspruch
Heilig, heilig, heilig ist der Herr Zebaoth, alle Lande sind seiner Ehre voll (Jesaja 6, 3).

Freitag, 20.5.
19.30 Literaturkreis: Jenny Erpenbeck: „Heimsuchung“, Andreasgemeindehaus

Samstag, 21.5.
14.00 Kirchliche Trauung, Andreaskirche (Eißler)

Sonntag, 22. Mai – Trinitatis
9.00 Gottesdienst, Johanneshaus (Eißler)
10.00 Gottesdienst, Andreaskirche (Eißler), danach Kirchcafé und Weltladen-Verkauf
Die „Minis“ beginnen mit den Erwachsenen um 10 im Kirchenraum.
Die Kinderkirche hat Ferien.

Montag, 23.5.
20.00 Posaunenchor, Andreaskirche UG

Dienstag, 24.5.
16.00 Gottesdienst im Seniorenzentrum St. Elisabeth (Lück)

Mittwoch, 25.5.
20.00 Ortsgebet, Näheres bei Hartmut und Beate Bader, Telefon 79 95 65.

Donnerstag, 26.5.
An Fronleichnam findet kein Asylcafé im Andreasgemeindehaus statt.

Samstag, 28.5.
14.30 Kirchliche Trauung, Andreaskirche (Lück)

Sonntag, 29. Mai – 1. Sonntag nach Trinitatis
9.00 Gottesdienst mit Abendmahl, Johanneshaus (Lück)
10.00 Gottesdienst, Andreaskirche (Lück)

Literaturkreis
Der Literaturkreis lädt am Freitag, 20. Mai, 19.30 Uhr ein zum Austausch über den Roman „Heimsuchung“ von Jenny Erpenbrecht. Ort: Evangelisches Andreasgemeindehaus, Clubraum im Untergeschoss.

Mini-Gottesdienst am 22. Mai
In der Kirche werden einige Feste mit Extra-Festtagen gefeiert. Da fällt mir zum Beispiel Weihnachten und Ostern ein, zwei Feste die sehr bekannt sind, an denen es Geschenke gibt. Am vergangenen Sonntag und Montag wurde Pfingsten gefeiert. Auch ein wichtiges Fest, ohne Geschenke, aber auch mit einer Geschichte. Die erzähle ich euch im Gottesdienst für Minis am 22. Mai. Herzliche Einladung!
Heidi Brodd

Anmeldung zum Musical „Cabaret“ jetzt
Die Anhänger des Kultur-Treffs wollen am 2. Juli das Musical „Cabaret“ im Naturtheater Reutlingen (im Wasenwald) besuchen und ein paar schöne Stunden gemeinsam verbringen und auch genießen. Hierzu wollen wir wieder eine Fahrgemeinschaft bilden. So können auch diejenigen mitfahren, die kein Auto haben oder aus sonstigen Gründen nicht selbst fahren können. Bitte um Anmeldung bis 31. Mai bei Horst W. Zielke, Telefon 8 12 61; Herrmann Götz, Telefon 8 15 02, oder Wolfgang Schröder, Telefon 8 76 30.Für den Kulturtreff
Horst W. Zielke

Ausflug nach Beuren – Anmeldung jetzt
Liebe Seniorinnen und Senioren,
strahlende Sonne, grüne Wiesen und ein blauer Himmel – das macht doch Lust, hinauszugehen in die Welt und den Frühling zu genießen!
Lassen Sie uns alle zusammen am Dienstag, 14. Juni nach Beuren ins Freilichtmuseum fahren! Abfahrt um 14.00 Uhr.Es gibt dort viel zu entdecken: Bauernhäuser, ein Rathaus mit einer Lehrerwohnung, ein Weberhaus, ein Backhaus, einen Schweinestall, ein Bienenhaus, einen Hühnerstall, eine Scheune ...Hühner, Gänse, Ziegen und Schafe sind auch da.
Alle diese Häuser erzählen viele Geschichten aus dem früheren Alltag der Landbevölkerung und zeigen das Leben vergangener Tage.Wenn der Wissensdurst gestillt ist, können wir im Museumscafé einkehren und Kaffee und Kuchen genießen.Das wird sicher ein schöner und abwechslungsreicher Tag!Ein Busunternehmen wird uns hin- und wieder nach Hause fahren.Der Eintritt kostet für Senioren 5 Euro, für alle Jüngeren 6 Euro.Wir freuen uns, wenn Sie mitkommen!
Zur besseren Planung bitten wir Sie, sich anzumelden:
Entweder im Gemeindebüro per Telefon 8 11 83 oder per E-Mail: gemeindebuero.eningen@elkw.de, oder bei Frau Nabholz, Telefon 8 73 30.

Kirche im Grünen – trotz Kälte gut besucht
„Gottes Geist verändert die Kirche – sind Sie dabei?“ Mit dieser Frage brachte Pfarrerin Regina Lück die Besucher des Gottesdienstes an Pfingstmontag mit

dem Eninger Posaunenchor und einem Ökumene-Team auf der Eninger Weide zum Nachdenken. Gut 100 Menschen harrten aus trotz Nässe und Kälte und hörten die Pfingstbotschaft des Jahres 2016.

Ausflug nach Schwäbisch Gmünd zum „Schönblick“
Der Mütterkreis lädt ein zum Ausflug am Dienstag, 24. Mai ins christliche Kongress- und Freizeitzentrum Schönblick nach Schwäbisch Gmünd. Abfahrt ist um 12.45 Uhr an der Bushaltestelle Eitlinger Straße (Richtung Metzingen – bei „Goldlauf“). Rückkehr gegen 19 Uhr.Die Bundeskanzlerin war im „Schönblick“ schon zu Besuch, ebenso württembergische Bischöfe und die Landessynode. Vor genau 100 Jahren – mitten im Ersten Weltkrieg – wurde das Gästehaus von der Altpietistischen Gemeinschaft in Württemberg als ein Haus der Stille, der Entspannung, der Besinnung und der Zurüstung errichtet. Heute hat sich der oberhalb von Schwäbisch Gmünd gelegene „Schönblick“ zum größten christlichen Gästezentrum in Deutschland mit 450 Betten und einem Konferenzsaal mit 1.000 Plätzen entwickelt.Wir werden eine im April neu eröffnete Ausstellung besuchen. An fünf Stationen können die Themen Evangelium, Friede, Begegnung, Glaube und Orientierung erlebt werden – an einem Brunnen, auf einer Bank und neben einem Friedenskreuz. Dort am Friedenskreuz wollen wir auch unsere Abschluss-Andacht halten. Selbstverständlich ist Bewirtung mit Kaffee und Kuchen im Gästezentrum vorgesehen.Im Bus gibt´s noch freie Plätze. Interessierte wenden sich an Lisa Vetter, Telefon 8 11 75 oder an Gisela Götz, Telefon 8 15 02.

Ausflugsziel Schönblick

Vorankündigung: Charity-Lauf 2016: Wir machen mit!
Die evangelische Kirchengemeinde Eningen möchte auch in diesem Jahr am 5. Juni beim Charity-Lauf im Arbachtalstadion als Team laufen. Mitmachen kann jeder, egal ob joggend, gehend, walkend usw. Die Anzahl der Runden bestimmen die Läufer nach der jeweiligen Kondition.
Wer gerne im Team der evangelischen Kirche mitlaufen möchte, soll sich bis Donnerstag, 2. Juni im Gemeindebüro, Telefon 8 11 83, oder bei Ingrid Schaar, Telefon 8 84 79; schaar-eningen@gmx.de, melden. Übrigens: Vor dem Lauf feiern wir im Stadion einen Läufergottesdienst. Beginn ist um 9.15 Uhr

Weitere Informationen unter:
www.eningen-evangelisch.de

Evangelisch-methodistische Kirche

Versöhnungskirche (In der Raite 8)

Freitag, 20 Mai
19.30 Jugendgottesdienst (JAT) „Hinter den Kulissen der Leistung“

Sonntag, 22. Mai
10.00 bunter Abschlussgottesdienst von JAT: „Hinter den Kulissen“

Samstag, 28. Mai
14.00 Gottesdienst mit der Trauung von Jacira geb. Treutlein und Alexander Bunzel sowie der Taufe von Jamiro Bunzel

Sonntag, 29. Mai
18.00 Gottesdienst (Pastorin Anette Obergfell) und Sonntagschule

Weitere Informationen unter:
www.emk-eningen.de
oder direkt bei Pastorin A.Obergfell:
In der Raite 8 in Eningen, Tel: 07121 / 9078290, eningen@emk.de

Katholische Kirchengemeinde Eningen

Gottesdienste und Termine

Samstag, 21. Mai 2016
17:00 Rosenkranzgebet im Seniorenzentrum St. Elisabeth

Sonntag, 22. Mai 2016
9.30 Wort-Gottes-Feier

Dienstag, 24. Mai 2016
17.00 Ministrantenprobe für Fronleichnam in St. Wolfgang, Reutlingen

Mittwoch, 25. Mai 2016
17.00 Wort-Gottes-Feier in Frère Roger

Donnerstag, 26. Mai 2016 – Fronleichnam
10.00 Gemeinsamer Gottesdienst aller Reutlinger Kirchengemeinden zu Fronleichnam im Hof des Berufschulzentrums Reutlingen mit Fronleichnamsprozession nach St. Wolfgang und feierlichem Segen
anschl. Fest und Begegnung
16.45 Wort-Gottes-Feier im Seniorenzentrum St. Elisabeth

Samstag, 28. Mai 2016
17:00 Rosenkranzgebet im Seniorenzentrum St. Elisabeth

Sonntag, 29. Mai 2016
9.30 Eucharistiefeier

FRONLEICHNAM
Am Donnerstag, den 26. Mai, trifft sich die Eninger Liebfrauengemeinde mit allen Reutlinger Kirchengemeinden um 10.00 Uhr zum gemeinsamen Gottesdienst im Hof des Berufschulzentrums in Reutlingen.
Der Gottesdienst schließt nach der Fronleichnamsprozession in der St.-Wolfgangkirche mit einem feierlichen Segen ab. Im Anschluss daran lädt die Wolfganggemeinde zum Fest und zur Begegnung ein. Bei sehr schlechtem Wetter findet der Gottesdienst um 10.00 Uhr in der Wolfgangkirche statt.
Wir laden zu dieser gemeinsamen Feier als gemeinsamem Ausdruck unseres Glaubens und unserer Verbundenheit durch die Mahlfeier herzlich ein. Auch die Kommunionkinder haben an diesem Tag noch einmal ihren besonderen Platz.

Weitere Informationen finden Sie unter:
www.katholische-kirche-eningen.de

Neuapostolische Kirche Eningen unter Achalm

Sonntag, 22. Mai 2016
9.30 Gottesdienst in Reutlingen, Alexanderstr. 80
9.30 Gottesdienst in italienischer Sprache in Gomaringen, Bahnhofstr. 32
In Eningen findet kein Gottesdienst statt

Dienstag, 24. Mai 2016
15.00 Gottesdienst für Senioren mit Apostel Kühnle in Reutlingen, Dürrstraße 15

Mittwoch, 25. Mai 2016
20.00 Gottesdienst
20.00 „Fresh up“ Gottesdienst mit Bezirksältester Probst in Gomaringen, Bahnhofstr. 32

Sonntag, 29. Mai 2016
7.27 SWR 1 - Radiobeitrag Neuapostolische Kirche Süddeutschland
9.30 Gottesdienst
9.30 Gottesdienst in englischer Sprache mit Apostel Kühnle in Esslingen-Mettingen, Lerchenbergstr. 28

Herzliche Einladung zu allen Gottesdiensten und Veranstaltungen, Gäste sind immer herzlich willkommen!

Informationen über Gottesdienste in anderen Sprachen
sind im Internet zu finden (http://www.nak-sued.de).
Adresse der Neuapostolischen Kirche in Eningen:
Friedrichstraße 11Weitere Informationen und Kontaktmöglichkeiten:
http://www.nak-sued.de
http://eningen.nak-reutlingen.de

Ist Ihr Personalausweis oder
Reisepass noch gültig?

VEREINSNACHRICHTEN

DPSG Pfadfinderschaft St. Georg Stamm Eningen

Begegnungsdisco mit den Flüchtlingen im Jugendcafé - mitgestaltet von den Eninger Pfadfindern und dem AK Asyl
Am vergangenen Samstag fand im Jugendcafé in Eningen ein bunter Discoabend mit den Flüchtlingen statt. Ziel der Veranstaltung waren eine lockere Begegnung und gegenseitiges Kennenlernen in entspannter Atmosphäre bei guter Musik und super Stimmung - eben so, wie es Jugendliche und junge Erwachsene gerne mögen.
Im Rahmen der Jahresaktion der Eninger Pfadfinder „Gast>>Freundschaft: Für Menschen auf der Flucht“ setzen wir Pfadfinder uns für Menschen ein, die gezwungen sind, ihre Heimat zu verlassen und dabei ihr Leben aufs Spiel setzen. Wir machen uns für Menschen auf der Flucht stark, in Europa, in Deutschland, aber vor allem in der direkten Nachbarschaft. So möchten wir im Laufe des Jahres viele gemeinsame Aktionen mit den Flüchtlingen in Eningen unternehmen. Dieser Disco-Abend war ein Teil davon. In Kooperation mit dem Jugendcafé und dem AK Asyl ließen wir am Samstagabend eine bunte, lustige und multikulturelle Party entstehen. Viele Flüchtlinge nahmen die Einladung an und brachten sogar ihren eigenen DJ mit.
Der Mix aus arabischer und deutscher Musik sorgte für eine unglaubliche Tanzlaune und supertolle Stimmung. Die Tanzfläche war immer brechend voll alle ließen sich ganz offen und neugierig auf die Tanzstile der anderen Kultur ein.
Die Zeit verging wie im Flug und es wurde den ganzen Abend über viel gelacht, gesungen und natürlich getanzt, bis man ins Schwitzen kam.
Es war unglaublich schön zu erleben, wie einfach und unkompliziert ein gegenseitiges Kennenlernen und ein Austausch der Kulturen bei entspannter spaßiger Stimmung und lockerer Atmosphäre doch ist. Sowohl die Flüchtlinge, als auch die Jugendlichen aus Eningen genossen den Abend in vollen Zügen.
So war die Begegnungsdisco ein voller Erfolg und übertraf die Erwartungen des Jungendcafés und von uns Pfadfindern vollkommen.
Und bei solchen guten Erfahrungen blicken alle natürlich schon mit großer Vorfreude auf das große Begegnungsfest mit den Flüchtlingen im Juli.

DRK

Durch eine Blutspende Leben retten

DRK-Blutspendedienst bedankt sich mit einer Armbanduhr

Der Wonnemonat Mai lockt mit Frühlingswetter und Feiertagen viele ins Freie und in Kurzurlaub. Doch auch in dieser Zeit werden durchgängig Patienten in den Krankenhäusern behandelt. Eine Blutspende hilft diesen Menschen, die lebensrettend auf eine Transfusion angewiesen sind, wie beispielsweise die 12-Jährige Miriam. Sie leidet an der Diamond-Blackfan-Anämie (schwere chronische Blutarmut) und benötigt alle drei Wochen Bluttransfusionen. Miriam steht stellvertretend für viele Patientinnen und Patienten, die nur dank der Unterstützung von Blutspenderinnen und Blutspendern eine Überlebenschance haben. Der DRK-Blutspendedienst bittet daher um eine Blutspende

am Freitag, dem 20.05.2016
von 14:30 Uhr - 19:30 Uhr
in ENINGEN unter Achalm, HAP-Grieshaber-Halle, Betzenriedweg 24

Bitte bringen Sie Ihren Personalausweis mit!
Der DRK-Blutspendedienst Baden-Württemberg-Hessen bedankt sich in der Zeit vom 2.-29. Mai 2016 mit einer exklusiven Armbanduhr im DRK-Design für die lebensrettende Blutspende.
Jede Spende zählt. Blut spenden kann jeder Gesunde von 18 bis zur Vollendung des 71. Lebensjahres, Erstspender dürfen jedoch nicht älter als 64 Jahre sein. Damit die Blutspende gut vertragen wird, erfolgt vor der Entnahme eine ärztliche Untersuchung. Die eigentliche Blutspende dauert nur wenige Minuten. Mit Anmeldung, Untersuchung und anschließendem Imbiss sollten Spender eine gute Stunde Zeit einplanen. Eine Stunde, die ein ganzes Leben retten kann. Bitte zur Blutspende den Personalausweis mitbringen.
Alternative Blutspendetermine und weitere Informationen zur Blutspende sind unter der gebührenfreien Hotline 0800-1194911 und im Internet unter www.blutspende.de

Förderverein Eninger Kunstwege

Zum 35. Todestag von HAP Grieshaber
HAP Grieshabers Haus

Es ist so still,
seit einer seiner Engel nachts,
im Frühling einundachtzig,
die Uhr anhielt
und ihm das Federmesser
aus den Händen nahm.

Den steilen Hang hinan,
zehn Schritte nur vom Haus entfernt,
dort, wo ein Weg
das Oben von dem Unten trennt,
entschwebte er mit ihm
auf seinen Berg,
wo weiße Schafe ziehn
und wo Jerg Rathgeb
in den Wolken wohnt:

Gruoz dich, der verstoßen ist,
Lohn Dir, dem G'walt geschehen ist!
Walter Brants (1930 – 2014) aus dem Gedichtband"Achalm".

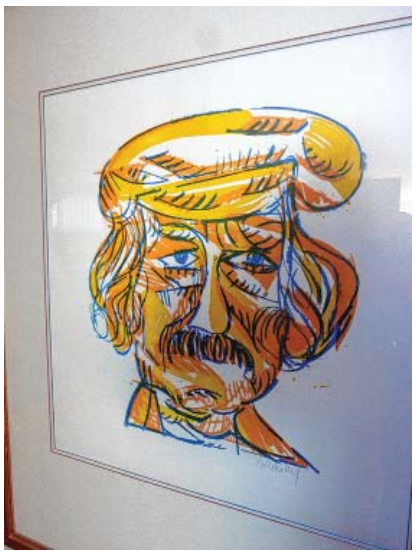

Sonderausstellung zum „Feuervogel"
Die Übergabe der Zwischenvorhänge zum Ballett „Der Feuervogel" fand letzte Woche statt. Sie wird ergänzt mit einmaligen Holzschnitten und Stoffmustern der Pausa zu diesem Thema im oberen Foyer der HAP Grieshaber Ausstellung..
Diese Sonderausstellung ist zu sehen am
Sonntag, den 5. Juni und
Sonntag, den 3. Juli
jeweils von 14 bis 17 Uhr

Ein Besuch wird sehr empfohlen.

Auf der Empore sind neben den Feuervogel Vorhängen Muster der Pausa zu sehen

Gesangverein 1833 e.V. Eningen unter Achalm

Auf **www.gesangverein-eningen.de** finden Sie ebenfalls alle Termine sowie weitere Informationen rund um den Verein.

Termine

Montag, 23. Mai 2016
19:15 Uhr music and more
20:15 Uhr Männerchor

Dienstag, 24. Mai 2016
die Achalmfinken machen Ferien
19:30 Uhr Frauenchor

Mittwoch, 25. Mai 2016
18:00 Uhr Projektchor „Stuttgart"

Samstag, 28. Mai 2016
13:00 Uhr Abfahrt mit dem Bus auf der Wenge
Fahrt zur Stadtkirche Bad Cannstatt
dort hören wir unseren „Vorsingern“ zu und singen uns ein
16:00 Uhr Auftritt in der Stadtkirche Bad Cannstatt
anschließend bringt uns unser Bus zum Schlossplatz
21:30 Uhr Rückfahrt vom Schlossplatz nach Stuttgart

Frauenchor-Stammtisch

am Mittwoch, 25.05.2016 ab 15.00 Uhr im „Bruckstüble“.

Gesundheitsforum Eningen e.V.

„Man muss nicht immer reden“
von Regina Störk
Viele Fragen und noch mehr Antworten beim Vortragsabend des Gesundheitsforums Eningen mit Gudrun Horn und Letizia Piazza über Somatic Experiencing als körperorientierte Trauma-Arbeit
Man muss nicht immer reden. „Traumabewältigung geht auch über den Körper“, erklärt die Heilpraktikerin und Physiotherapeutin Letizia Piazza und meint damit einen ganz besonderen Weg, Trauma-Erfahrungen aufzuspüren und aufzuarbeiten. Am vergangenen Donnerstag war sie zusammen mit Gudrun Horn, Heilpraktikerin Psychotherapie und Diplom-Reitpädagogin, zu Gast beim „Gesundheitsforum Eningen“. „Somatic Experiencing – Wege, Trauma-Erfahrungen gemeinsam aufzuspüren und aufzuarbeiten“ war das Thema ihres gemeinsamen Vortrags.
Trotz des schlechten Wetters, strömendem Regen und Eninger Baustellen mit den entsprechenden Umleitungen fanden eine ganze Reihe Gäste den Weg ins Gemeindezentrum Johanneshaus. Bis auf den letzten Platz waren schließlich alle Stühle besetzt.

Festen Boden unter den Füßen
„Setzen Sie sich möglichst aufrecht hin und gehen Sie mit ihrer Aufmerksamkeit zu ihrem Körper“, lud Letizia Piazza das Publikum ein, mit einer Übung selbst auszuprobieren, wie die körperbezogene Therapie „Somatic Experiencing“ funktioniert. Die Gäste konzentrierten sich auf den Kontakt der Füße, spürten „festen Boden unter den Füßen“ oder nahmen den Halt wahr, den die Berührung mit der Rückenlehne geben kann.
„Traumapatienten sind wie erstarrt, ihre Lebensenergie scheint eingefroren“, erklärt die Physiotherapeutin, „Sie haben Schwierigkeiten sich zu spüren.“ Die Arbeit mit Somatic Experiencing nutzt Übungen wie diese, das Gefühl für sich, für den eigenen Körper Stück für Stück wiederzuerlangen.“

„Dem Pferd ist es egal, ob du zurück weichst“
Manchmal helfe hier auch die Arbeit mit Tieren. Gudrun Horn hat oft erlebt, dass Trauma-Patienten bei ihren Pferden zum ersten Mal wieder Nähe, erste Berührungen zulassen können. „Dem Pferd ist es egal, ob du Nähe zulässt oder nicht. Es fühlt sich nicht zurück gestoßen, wenn man zurück weicht.“ Fast alle schafften es mit der Zeit, Vertrauen zu gewinnen. Manchmal sogar bis auf den Rücken des Pferdes. Die Bewegung, das Schaukeln würde ganz ähnlich empfunden wie die Bewegungen vor der Geburt im Mutterleib, als Sicherheit und Geborgenheit fast immer noch selbstverständlich waren, erklärt die Reitpädagogin. Man sieht ihr die Begeisterung für ihre Arbeit mit Mensch und Tier an. Ihre Augen strahlen, wenn sie davon erzählt.
Manchmal, erzählt sie, ist das Pferd auch eine Art Mediator. Der Klient beobachte ganz genau, wie sie mit dem Tier umgehe. „Wenn er schließlich davon überzeugt ist, dass ich achtsam genug mit dem Pferd bin, fasst er Vertrauen zu mir “, erzählt sie.

Verletzte Schutzhülle

Schock und Trauma entstehen, wenn ein Ereignis unsere „Schutzhülle“ verletzt, Schutzmechanismen nicht zu Ende geführt werden können. Am Beispiel einer Antilope auf der Flucht vor einem Löwen erklärt Letizia Piazza, welche Mechanismen dabei ablaufen. „Die Antilope rennt um ihr Leben. Sobald sie in Sicherheit ist, zittert sie um die mobilisierte Körperenergie, die zur Flucht nötig war, zu entladen. Danach macht sie weiter, als wäre nichts gewesen.“
Oft sind es Operationen, Unfälle oder Gewalterfahrungen, die eine traumatische Reaktion auslösen können. Und immer hinterlässt es ein Gefühl der Überwältigung, ist wie eine innere Zwangsjacke, der Patient ist innerlich erstarrt, unterbricht die Verbindung zu sich selbst und zu anderen und hat den Moment des Erlebnisses in sich eingesperrt, die Überlebensenergie im Nervensystem eingefroren.

Betroffene können darauf mit Symptomen wie Panikattacken, Überachtsamkeit, Schlafstörungen, chronischen Schmerzen, Bindungsunfähigkeit oder Depressionen reagieren.

Letizia Piazza und Gudrun Horn schaffen Vertrauen

„Ein Trauma ist keine Krankheit, sondern ein Fakt“
„Ein Trauma ist keine Krankheit sondern ein Fakt“, sagt Letizia Piazza, es gehört zu unserem Leben dazu und unser Organismus hat die Fähigkeit zur Überwindung mitgebracht – sie ist uns angeboren. Somatic Experiencing hilft, das Trauma aufzulösen, ohne immer wieder über die Geschichte sprechen zu müssen. Für viele ist das auch gar nicht möglich. Somatic Experiencing arbeitet nicht mit dem Ereignis, sondern mit der Reaktion des Körpers auf das Ereignis.

Schließlich gehe es darum, hilfreiche Ressourcen wieder zu entdecken und zu nutzen. Da sind die Freunde, eine schöne Wohnung, in der man sich geborgen fühlt, eine Tasse Cappuccino in entspannter Atmosphäre, aber auch Fähigkeiten und Talente auszubauen.

Sich selbst wieder vertrauen
Ziel der Therapie ist es, dass Traumapatienten wieder beginnen, sich selbst zu vertrauen und wieder zurück ins Leben zu finden.

Das Publikum hatte eine Menge Fragen zu dem Thema. Nach Fördertöpfen für finanziell Schwächere oder Flüchtlinge, die traumatische Kriegserlebnisse hinter sich haben, wurde gefragt und danach, wie man erkennt, wann Somatic Experiencing helfen kann. Das Netzwerk, das die beiden Heilpraktikerinnen in der Nachsorge unterstützt, wenn so ein Trauma aufgelöst wird, interessierte das Publikum ebenfalls. Die Gäste wollten wissen, wer hier mitarbeitet.

Erfahrungen auf dem Pferderücken

Die beiden Heilpraktikerinnen gaben Auskunft und hatten für alle Themen Beispiele aus ihrem Therapiealltag.
Wer selber mal eine andere Perspektive vom Rücken eines Pferdes aus probieren möchte, der hat im September auf dem Hagwiesenhof in Reutlingen-Ohmenhausen an einem Erfahrungswochenende mit Gudrun Horn und Letizia Piazza Gelegenheit dazu.

Mehr Informationen unter
www.hagwiesenhof.de
www.verwandlungssache.de
www.gesundheitsforum-eningen.de

Heimat- und Geschichtsverein

Kunst & Krempel im Eninger Heimatmuseum

In loser Folge stellen wir Gegenstände aus dem Heimatmuseum Eningen vor. Wir beginnen heute mit einem glasierten Keramikhafen (-topf); er besitzt einen aufgesetzten Metalldeckel mit einem runden, mittig integrierten, verstellbaren Belüftungs-Deckelchen. Ferner verfügt der große Metalldeckel über eine Verschlußschnalle mit der Möglichkeit, ein kleines Schloß anzubringen. Zwei angesetzte Henkelchen dienen dem Transport des Gefäßes, welches ein Fassungsvermögen von vier Litern besitzt. Das Gefäss hat keinen Aussgiesser, wie sonst etwa bei Rahmtöpfen üblich. Die Höhe beträgt gut 23 cm, der Durchmesser an der dicksten Stelle etwa 20 cm, am Standfuß beträgt er knapp 11 cm. Auf der Bodenunterseite befindet sich der Herstellername FRANZ FREUND - Stuttgart. Offensichtlich handelt es sich um ein Aufbewahrungsgefäß für Lebensmittel, kann jemand etwas genaueres zu dessen Verwendungszweck sagen?**Kontakt:** Peter Weckherlin, E-Post-Adresse: heimatfoto.eningen@googlemail.com. Historische Eninger Ansichten im Weltnetz unter: BILDERTANZ ENINGEN oder: http://gv-eningen.blogspot.de/

Glasierter Keramiktopf mit Metalldeckel.

Mundartstammtisch
am Mittwoch, 25. Mai um 19.30 im „Grünen Baum“
„Bertas Welt“
Eine schwäbische Marionette-Dame die putzt, bruddlad, sengt und danzet. Es spielt Sigrun Zimmermann aus Kirchentellinsfurt. Eintritt frei, um eine Spende wird gebeten.
Bitte beachten: Der Mundartstammtisch findet ab jetzt immer im „Grünen Baum“ statt.
Im Juni spielt mit kleiner Besetzung die Gruppe „Wendrsonn“.

Junge Philatelisten

Jugend-Briefmarken-Nachmittag
Samstag, 21. Mai 2016
im Vereinsheim im Spital, Achalmstr. 6
Beginn 14.30 Uhr
Gäste sind willkommen

LG Eningen-Reutlingen

Landesmeisterschaften im Rasenkraftsport
Am 07./08. Mai wurden in Dischingen die Landesmeisterschaften der Rasenkraftsportler ausgetragen. Bei strahlendem Sonnenschein konnte Selene Wüsteney mit sehr guten Leistungen aufwarten. Ihre 8,49 m im Steinstoß bedeuteten Platz zwei der aktuellen deutschen Bestenliste und mit 18,69 mit dem Gewicht und 43,98 m im Hammerwurf holte sie sich jeweils die Meisterschaft.

Selene Wüsteney erzielt die Qualifikation für die deutschen Meisterschaften
Selene Wüsteney erzielte am 11.05 in Ludwigsburg-Oßweil die angestrebte Qualifikationsnorm von 47 Meter im Hammerwurf. Nach einer guten Serie von Würfen über 46 m erzielte sie im 6. Durchgang dann die notwendige Qualifikationsnorm von 47 Meter. Mit 47,45 m siegte sie in der Altersklasse U 18

Kreisrekord im Hammerwurf
Bei den landesoffenen Kreismeisterschaften in Dischingen konnte Selene Wüsteney in der Klasse U 18 am vergangenen Freitag den seit 2008 gültigen Kreisrekord von 47,76 m
auf 48,06 m steigern.

Musikverein Eningen e.V.

Musikverein Eningen e.V.

Wir bilden aus!!

Egal ob Anfänger oder Fortgeschrittene

Wir unterrichten:

- Blockflöte
- Querflöte
- Klarinette
- Saxophon
- Trompete
- Posaune
- Tenorhorn
- Tuba

- Andere Instrumente gerne auf Nachfrage

Specials:

- Beginn jederzeit möglich
- Leihinstrumente
- Vorspielnachmittage
- Gemeinsame Ausflüge

Kontakt:
Harald Reinhardt
015786591945
reinhardtharald@gmx.de

Naturfreunde Eningen

Die Naturfreunde
Verband für Umweltschutz, sanften Tourismus
Sport und Kultur, Ortsgruppe Eningen u. A.

Veranstaltungen im Mai

Sa./So. 21./22.	Landesfototreff beim Naturfreundehaus Donautal Info: Dieter Hank Tel. 07212 - 88733
Mo., 23. Mai 16	Seniorentreff Ü50 - Extratour zur Ausstellung „Das Geheimnis der Keltenfürstin“ nach Wunsch mit eventueller kleiner Wanderung 1-1,5 Std. Abfahrt: 13.30 Uhr; EDEKA oberes Parkdeck Info: Norbert Rais Tel. 07121 - 81714
Di., 24. Mai 16	Nordic Walking - Treffpunkt Parkplatz Glemser Stausee Beginn: 17.00 Uhr
Di., 24. Mai 16	Fotogruppe - Makrofotografie in der Praxis mit Dietmar Werz Beginn: 19.00 Uhr; Treffpunkt wird kurzfristig bekannt gegeben.
So.,29.Mai 16	Frühwanderung Abgang: 6.00 Uhr am Naturfreundehaus Info: Hans Gerber Tel. 07121 - 87698

Extratour zur Ausstellung „Das Geheimnis der Keltenfürstin“ der Eninger Naturfreunde Seniorengruppe Ü50
Die Sonderaustellung in Hülben zeigt Funde aus dem 2010 in einer Donau-Aue, unterhalb der Heuneburg (in der Nähe von Herbertingen), entdecktem Prunkgrab. Die für keltische Verhältnisse ungewöhnlich wertvollen Grabbeigaben bestehend aus einzigartigen Gold-, Silber-, und Bernsteinfund gibt es zu bestaunen. Ein Besuch der sich sicherlich lohnt!

Paul-Jauch-Freundeskreis

Paul Jauch Haus

Paul-Jauch-Haus geöffnet

Eitlinger Straße 5 · 72800 Eningen
www.paul-jauch-haus.de

Sonntag, 22. Mai 2016
14 – 17 Uhr

Ausstellung von Heidi Moritz-Häntsche:
Malerei und Grafik

Schwäbischer Albverein Ortsgruppe Eningen

In das Naturschutzgebiet Beurener Heide
Die Beurener Heide liegt bei Hechingen unterhalb der Traufkante der Schwäbischen Alb am Fuß des 854 m hohen Dreifürstensteins am Eingang zum Killertal.

In diesem Naturschutzgebiet findet man Wacholderheiden und Hangquellmoore. Viele gefährdete und geschützte Pflanzenarten kommen in diesem Gebiet vor. Die kurzweilige Wanderung gibt Gelegenheit das Blühen seltener Pflanzen zu entdecken. Als kompetente Pflanzenkennerin wird Bärbel Knorr dabei seinl. Schlusseinkehr ist vorgesehen in Beuren.
Die Halbtagswanderung dauert 2 Stunden und hat nur geringe Auf- und Abstiege.
Treffpunkt Sonntag 22.5.2016 um 13.15 Uhr am Rathaus Eningen
Rückfahrt ca. 18 Uhr
Wanderführerin ist Bernadette Rieger Tel. 07121 83786
Gäste sind herzlich willkommen.

Zu unbekannten Burgen im Lauchert Tal
Die Wanderung am “Tag des Wanderns”, bundesweit vom deutschen Wanderverband propagiert, führte mit den bewährten Wanderführern Gerd Fetzer und Hermann Stechenfinger, mit öffentlichen Verkehrsmitteln nach Melchingen, dem Sitz des Theaters unter den Linden.
Nach heftigen Regenfällen in den Tagen zuvor, war die Natur geputzt und die kühle Luft klar...und kein Tropfen fiel während der Wanderung vom Himmel.
Zunächst folgten die 12 Wanderer(innen) dem Lauf der jungen Lauchert, die bei Willmandingen entspringt. Vorbei an der Melchinger Mühle führte der Weg bis kurz vor Stetten unter Holstein. Bergan, vorbei an einer Weide von drei schönen Isländer Pferden, erklommen die Wanderer die im Wald versteckte Burgruine „Holstein“, die nichts mit dem Landstrich im hohen Norden zu tun hat, sondern aus dem Wort „Hohler Stein“ entstanden ist.
Die Ruine Holstein oder Hölnstein genannt steht auf einem Fels direkt über dem Dorf. Vermutlich wurde die Höhlenburg um 1275 von den Herren von Hölstein erbaut. 1985 wurde die Ruine von der Stadt Burladingen instandgesetzt.
An diesem historischen Ort wurde mit Aussicht auf das Tal gevespert.
Weiter führte die Tour auf dem Grenzgänger Weg, entlang der ehemaligen Grenze zwischen dem Königreich Württemberg und dem preußischen Hohenzollern (mit alten Grenzsteinen)
zu der ebenfalls im Wald versteckten Burgruine Hohenerpfingen, früher Schnatren genannt. Endstanden um 1300 und sie wurde bereits1385 als Burgstall, also

Musikalische Pause im „Kurgarten“

Die Ruine Melchingen

als verlassenes Gebäude bezeichnet. Nach dem Abstieg ins Tal der Erpf wurde Rast am „Kurgarten“ gemacht, einer Anlage mit Heilpflanzen und einem Kneipp Tretbecken, sowie Ruhebänken, die zu einer kurzen Rast einluden. Durch das Mundharmonikaspiel von Hermann Walz, begleitet mit kräftigem Gesang, ging es hinterher wieder flott voran.
Ein längerer Anstieg Richtung Süden führte auf die Höhen der Kuppen Alb und zu der Ruine „Melchingen“, verdeckt und geschützt im Wald gelegen, deren Ausmaße erstaunten und sehr beeindruckten. Die Ruine ist eine der größten Burganlagen der Alb. Sie wurde 1344 zum ersten Mal erwähnt, als die Grafen von Württemberg ihren Anteil einem Burkhard von Melchingen zu Lehen gaben. Ob und wann die Burg zerstört wurde oder ob sie einfach dem Verfall preisgegeben wurde, weiß heute niemand mehr.
Bald war denn wieder Melchingen in Sicht, wo die Schlußeinkehr im Café „Lauterquelle“ stattfand.
Als die Gruppe zur Bushaltestelle ging, fing es heftig an zu regnen. Alle dankten dem heiligen Petrus, daß er während der Wanderung die Wolken zurück gehalten hatte und immer wieder Sonnenstrahlen durchließ.
hw

Em Frühling gugget mir ens Ländle
Eine schwäbisch-literarische Wanderung im Biosphärengebiet Schwäbische Alb
Wanderführer und Biosphärenbotschafter Hermann Walz bietet im Rahmen der Aktion „Wandertage“ des Hauptvereins diese Wanderung an, die am 24.4. hätte stattfinden sollen und wegen starkem Schneefall abgesagt wurde..:

Neuer Termin: Sonntag 5. Juni 2016
Wo? Treffpunkt 10 Uhr Wanderparkplatz Heidengraben bei Erkenbrechtsweiler
Die Eninger Teilnehmer treffen sich um 9.15 Uhr am Norma Parkplatz in Eningen, Bahnhofstraße, um Fahrgemeinschaften zu bilden.

Eine Albtraufwanderung zum Beurener Fels – Baßgeige – Erkenbrechtsweiler – Hohenneuffen – Schanz – Steinbruch - Erkenbrechtsweiler mit zum Standort passenden Zitaten und Texten schwäbischer (Mundart) Dichter. – von Wilhelm Hauff bis Taddäus Troll

Strecke 15 km, reine Gehzeit 4 Stunden, Geringe Auf- und Abstiege (Ausnahme Hohenneuffen)
Gutes Schuhwerk und Wanderstöcke und Rucksackvesper mit Getränk werden empfohlen.
Einkehr ist auf dem Hohenneuffen geplant.

Wanderführer:Hermann Walz Tel. 07121 / 820915 mail: hermann.walz@t-online.de
Eine Anmeldung ist erwünscht.
Mitglieder und Gäste sind herzlich eingeladen.

Hinweise
Donnerstag 26.5. **Olgahöhlenfest** in Honau
28.5. - 5.6. **Biosphärenwoche** - - zahlreiche Wanderungen und Veranstaltungen werden angeboten - s. Internet
5. - 11.6. Wanderwoche im Altmühltal der Ortsgruppe Eningen

Neubeschilderung des HW 1/Albsteigs
Zurzeit wird die Neubeschilderung des Hauptwanderwegs 1 von Donauwörth nach Tuttlingen durchgeführt.
In den letzten Tagen wurde daher auch auf der Gemarkung Eningen die bisherige Beschilderung an den Kreuzungen durch neue gelbe Wegzeiger von unseren Wegewarten ersetzt.

TSV 1848 Eningen unter Achalm e.V.

Abteilung Fußball

Verbandsspiele am Sonntag, 22. Mai

Kreisliga B
TSV II gegen TSV Altenburg - Beginn 13 Uhr

Kreisliga A
TSV I gegen TSV Pliezhausen - Beginn 15 Uhr

Die Schönbuch-Elf kommt
Bevor in zwei Wochen mit dem Stadionfest der „Show-Down“ für sie Saison 2015/16 im Arbachtal-Stadion (zu Gast ist dann der VfL Pfullingen II) fällt, gilt es für das Bauer-Team, sich nach dem 0:2-Erfolg in Ohmenhausen auf jeden Fall noch zweimal zu beweisen. Am Sonntag ist der TSV Pliezhausen zu Gast.
Während die Gäste in den letzten Jahren immer zu den zwei Spitzenmannschaften der Kreisliga A gehörten und dabei jeweils in der Relegation am Aufstieg in die Bezirksliga scheiterten, spielen sie in dieser Runde überraschender Weise nur eine Rolle im Mittelfeld – 42 Punkte und 54:33 bedeuten Rang 7. Demgegenüber sind die Eninger (51 P./56:39 T.) momentan als Tabellendritter noch voll

dabei und spielen zusammen mit dem Nachbarn aus dem Echaztal (53 P.) um die Vize-Meisterschaft.
Hierzu gehört jedoch, dass die Grünhemden die Partie am Sonntag für sich entscheiden und auch eine Woche später in Unterhausen gewinnen. Mal sehen, was daraus wird?
In der Vorrunde musste man sich Pliezhausen knapp mit 1:0 geschlagen geben – somit wäre auch hier noch Revanche angesagt!

TSV-Zweite empfängt Altenburg
Recht zufriedenstellend schlägt sich weiterhin das Team von Sven Kunert. Als derzeitiger Tabellenfünfter (37 P./59:42 T.) hat man nach der 2:1-Niederlage vor zwei Wochen beim Drittplatzierten Türkspor Dettingen allerdings keine Chance, noch weiter nach oben zu kommen.
In den verbleibenden 3 Spielen – anschließend geht es zur Sportfreunde Reutlingen und danach kommt zum Abschluss dann TB Metzingen - hat man jedoch durchaus die Chance, das Punktekonto noch zu verbessern und somit für eine ganz tolle Saison 2015/16 zu sorgen.
Zuerst gilt es jedoch Altenburg (Elfter mit 16 P./45:71 T.) nicht nur zu besiegen, sondern sich auch gleichzeitig noch für die vermeidbare 3:2-Hinspielniederlage zu revanchieren.

Jahreshauptversammlung der TSV-Fußballabteilung
am Freitag, den 20.05.2016 um 20:00 Uhr im TSV Vereinsheim auf der Wenge.

Tagesordnung:
1. Begrüßung
2. Berichte
   a. Abteilungsleitung
   b. Jugendleiter
   c. AH-Leitung
   d. Kassenbericht
   e. Kassenprüfer
3. Aussprache zu den Berichten
4. Entlastungen
5. Neuwahlen
6. Ehrungen
7. Anträge
8. Sonstiges

Anträge müssen bis spätestens 18.05.2016, schriftlich bei der Abteilungsleitung eingereicht werden.
Uwe Stingel
Leitung Fußball-Abteilung
TSV 1848 Eningen e.V. *
Abteilung Fußball
Uwe Stingel, Jahnstraße 35, 72800 Eningen

„Laufend Gutes tun“ -
16. Charity-Lauf in zwei Wochen: am Sonntag, 5. Juni
Seit zwanzig Jahren besteht zwischenzeitlich die von der Initiatorin Gaby Kunert zusammen mit Dr. Barbara Dürr 1996 ins Leben gerufene Aktion der Jugendfußball-Abteilung des TSV Eningen „Fußball-Kids helfen“. Begonnen hatte es mit dem Verkauf von Badetüchern – und diese Handtücher gibt es auch jetzt wieder; allerdings in einer Neuauflage mit einem „peppigen“ Design.
Der Charity-Lauf unter dem Motto „Laufend Gutes tun“ wurde ein paar Jahre später in Angriff genommen und geht, nachdem er 14 mal im Wengen-Stadion stattfand, nach seinem Start auf der Finnenbahn der neuen Arbachtal-Sportanlage vor einem Jahr auch bereits in seine 16. Auflage.
Vor einem Jahr waren 476 Läufer/innen am Start und „drehten“ auf der 420 m langen Finnenbahn insgesamt 8316 Runden. Damals kam (pro Runde 1) einschließlich dem Herzkissenverkauf von Brigitte Werz & Team sowie der Spende von Bernhard Veith ein Betrag von neuntausend Euro zusammen – weitere Spendenbeträge ergaben dann einen Gesamtbetrag von zehntausend Euro. Über jeweils 2.500 konnten sich damals der Förderkreis Hospiz „Veronika“, Arche Intensivkinder, Förderverein Frühchen und der Förderverein Sonnenstahlen freuen.
In diesem Jahr hoffen die Organisatoren natürlich auch wieder auf zahlreiche Läufer/innen, um im Endeffekt den Förderkreis Hospiz „Veronika“, den Arbeitskreis Asyl, Förderverein „Frühchen“ und die Arche Intensiv-Kinder GmbH wieder entsprechend mit einem schönen Spendenscheck beglücken zu können.
Beginnen wird die Veranstaltung, die unter der Schirmherrschaft des Eninger Bürgrmeisters Alexander Schweizer steht, um 9.15 Uhr mit dem Läufer-Gottesdienst. Entsprechend dem Auftrag der Gesunden Gemeinde Eningen unter Achalm „Gesundheit in Bewegung“ kann dann von 10 bis 13 Uhr gelaufen werden – jeder nach eigenem Ermessen: langsam oder auch schnell, joggen oder walken bzw. gehen.
Bekanntlich ist Bewegung ja generell ein ganz wichtiger Faktor für die Gesundheit – hier im speziellen Fall heißt es dann „ganz Eningen bewegt sich für Menschen in besonderen Situationen, für ihre Teilhabe und Lebensqualität im Alltag“.
Die Verantwortlichen und Organisatoren freuen sich auf jeden Fall schon jetzt wieder auf zahlreiche Läuferinnen und Läufer!!

Abteilung Tischtennis

Wir suchen Dich!!!!
Die Tischtennisabteilung des TSV Eningen lädt Dich herzlich ein!
Gesucht werden hauptsächlich Mädchen und Jungs ab dem Jahrgang 2007!!!!
Aber auch Erwachsene die schon einmal gespielt haben und wieder anfangen oder frisch beginnen wollen sind uns herzlich willkommen!!
Wir treffen uns an folgenden Terminen:
Dienstag, 18.15-19.30 Uhr Anfänger/Jugend
Dienstag, 19.30 - 22.00 Uhr, Aktive/Erwachsene
Arbachtalhalle Eningen

Mittwoch, 18.00 - 20.00 Uhr Jugend
Mittwoch, 20.00 Uhr - 22.0 Uhr Aktive/Erwachsene
Günther-Zeller-Halle Eningen

Freitag, 18.00 - 20.00 Uhr Jugend
Freitag, 20.00 -22.00 Uhr Erwachsene/Aktive
Günther-Zeller-Halle Eningen
Dort kannst Du ausprobieren, ob und wie sehr es Dir Spaß macht.
Vor allem unser Jugendteam unter der Leitung von Elke Krumm und den Trainern Vanessa Schenk und Ralf Brenner freuen sich über stetigem Zuwachs.
Bei Interesse oder Fragen schaut einfach mal vorbei.
Wir freuen uns auf Dich!!!

Gestreng nach dem Motto:
Spaß am Spiel
TSV Eningen Tischtennis

Sensationelle Erfolge der Eninger Teilnehmer beim Verbandsentscheid der Minis
Damit hätte keiner gerechnet, als sich am Samstagmorgen 3 Eninger “Minis” mit 6 weiteren Spielern aus dem Bezirk Alb auf den weiten Weg zum Verbandsentscheid nach Gaildorf gemacht haben: Insgesamt waren über 100 Spieler aus ganz Württemberg angereist, um in 3 Altersklassen (U8, U10 und U12, getrennt nach Mädchen und Jungs) die Besten zu ermitteln.Nach dem Einmarsch der einzelnen Bezirke und der Begrüßung wurden die Spieler zunächst für die Vorrundenspiele in Gruppen mit maximal 8 Spielern eingeteilt. Louisa, Yamila und Lowis mussten nun möglichst viele Spiele gewinnen, da sich nur die ersten 4 jeder Gruppe für die K.O. Runde qualifizierten. Lowis gelang dies souverän, er beendete die Vorrunde ohne Niederlage als Gruppenerster. Louisa und Yamila hatten etwas mehr Gegenwehr, kamen aber Beide in ihrer Gruppe auf Platz 2.Nach einer kurzen Pause, ging es nun für alle drei Eninger in die K.O. Runde. Die erste Runde (Achtelfinale) beendeten alle Drei mit einem Sieg. Im Viertelfinale war für Yamila “Endstation”, gegen die spätere Siegerin hatte sie keine Chance und beendete das Turnier mit einem hervorragenden 5. Platz.

Louisa und Lowis kämpften sich mit – für die mitgereisten Eltern – nervenaufreibenden Duellen jeweils bis ins Finale. Hier war leider bei Beiden das bessere Ende auf Seite der Gegner, aber nach 10 Spielen an einem Tag war dies zu verschmerzen, zumal am Morgen keiner mit diesen Erfolgen gerechnet hätte.
Bei der anschliessenden Siegerehrung durften Louisa und Lowis noch eine Urkunde, eine Medaille und einen schönen Pokal in Empfang nehmen. Yamila musste den Heimweg auch nicht mit leeren Händen antreten, für alle Teilnehmer gab es ein Schlägerputzset und Kopfhörer.
Herzlichen Glückwunsch an die erfolgreichen Teilnehmer, die Jugendmannschaften freuen sich auf die Verstärkung durch Euch in der kommenden Runde.

Kendelbacher/Teichert neue Mixed-Vereinsmeister 2016
(rb)Lediglich 7 Paarungen fanden sich zu den diesjährigen Mixed-Meisterschaften der Tischtennisabteilung in der Günther-Zeller-Halle in Eningen ein. Das große Los zog hierbei die jüngste Teilnehmerin. Nadine Kendelbacher spielte an der Seite des ehemaligen Bundesligisten Markus Teichert. Und schon waren die Favoriten gefunden. Gespielt wurde in einer Vierer- und einer Dreiergruppe, wobei in der Vierergruppe Jana Scholer und Florian Stiefel außer Konkurrenz spielten, da Florian leider nicht für unseren Verein spielberechtigt ist.So spielten in der Gruppe A außer den o.g. Jana und Florian noch Claudia Braun/Thomas Wagner, Margret Kregel/Manfred Loth und Elke Krumm/Dominik Metzke. Nach spannenden Spielen setzten sich hier Claudia/Thomas mit zwei Siegen vor Margret/Manfred und Elke/Dominik durch.Nadine/Markus mussten sich in Gruppe B mit Vanessa Schenk/Ralf Brenner und Britta Kregel/Daniel Kitzmann auseinander setzen. Auch hier gab es spannende Spiele und am Ende wurden Nadine/Markus Gruppensieger vor Britta/Daniel und Vanessa/Ralf.Im Halbfinale zeigte sich dann, dass die Gruppe B an diesem Tag besonders gut war. Britta/Daniel setzten sich als Gruppenzweite gegen den Sieger der Gruppe A Claudia/Thomas 3:1 durch. 3:0 siegten Nadine/Markus gegen unsere Senioren Margret/Manfred.Somit spielten um den 5. Platz Elke/Dominik gegen Vanessa/Ralf und gewannen dieses Spiel glatt 3:0Gemeinsame Dritte wurden Claudia/Thomas und Margret/Manfred.Im Finale standen sich Nadine/Markus und Britta/Daniel gegenüber. Nach einem 3:1 in der Vorrunde standen die Favoriten bereits fest, doch Britta/Daniel kamen immer besser ins Spiel und so entwickelte sich ein Endspiel der Extraklasse.Den ersten Satz gewannen Britta/Daniel 11:6. Den 2. Satz gewannen Nadine/Markus 11:9. Satz drei ging mit 11:8 wieder an Britta/Daniel und Satz vier mit 11:7 wieder an Nadine/Markus. So kam es zum Entscheidungssatz. Auch dieser war heiß umkämpft und am Ende lagen Nadine/Markus 11:8 in Front und wurden neue Mixed-Vereinsmeister. Eine tolle Paarung, die sich sehr gut ergänzte. Vor allem Nadine passte sich ihrem Partner sehr gut an und hatte großen Anteil am Erfolg.
Herzliche4n Glückwunsch!!

Abteilung Turnen

TSV Turnerinnen bei der Talentshow des Friedrich List Gymnasiums
Am Mittwoch den 11.05.16 machten sich unter der Leitung von Nadine Hlawon fünf weitere Turnerinnen auf den Weg zum FLG, um dort an der jährlichen Talentshow mit zu machen.
An dieser Show nahmen im Ganzen 80 Darsteller, bis auf zwei, alles Schüler des FLG, und etliche Helfer, teil.
Pünktlich um 08:00 Uhr bauten die Teilnehmerinnen unterstützt von einigen fleißigen Mitschülern die TSV eigene Airtrack auf um sich für den Auftritt warm zu machen und begannen unter Beobachtung der Sportlehrer mit dem Einturnen.
Um 09:00 begannen die Vorführungen vor voll besetzten Rängen der Oskar Kalbfell Halle.
Die Veranstaltung umfasste 10 Beiträge, wobei neun davon aus Musik, Gesang oder Tanz bestanden. Da war der Auftritt der TSV Mädchen mit der Startnummer sieben eine willkommene Abwechslung. Der turnerische Auftritt der TSV Mädchen auf der Airtrack wurde mit viel Beifall der Zuschauer belohnt. Der Eindruck auf die Schulleitung war so gewaltig, dass die Sportlehrer im Anschluss ein leichtes Spiel hatten, den stellvertretenden Direktor davon zu überzeugen, dass in den Investitionsplan der Schule Geld für eine eigene Airtrack eingeplant wird.
Die Talentshow ist eine Benefizveranstaltung des FLG bei der für das Arco Iris Projekt gesammelt wurde, dabei sind über 400 Euro an Spenden gesammelt worden.
Teilgenommen haben Nadine Hlawon (Organisation und Teilnahme), Nele Eger, Angelina Hlawon, Lina Pfänder, Nina Schneider und Maren Seehuber, krankeitsbedingt konnte Zoe Lokko nicht teilnehmen. Alle genannten sind Schülerinnen des FLG.

Hallo Jedermänner!
Am Sonntag, den 22.05.2016 findet unsere Maiwanderung mit H. Hanner statt.
Treffpunkt: Wanderparkplatz am Naturfreundehaus. Zeitpunkt 11.00 Uhr.
Ab ca. 14.30 Uhr Einkehr im Naturfreundehaus.
Am Dienstag, den 25.05.2015
Treff: 18.30 Uhr an der Finnenbahn im Arbachtal.

Abteilung Volleyball

EINLADUNG
zur alljährlichen Volleyballabteilungversammlung des TSV Eningen am Freitag, den **17.6.2016** um 18.30 Uhr im Nebenraum des Vereinsheim.

Tagesordnung
1. Begrüßung
2. Berichte
   1. des Abteilungsleiters
   2. des Kassierers
   3. der Kassenprüfer
3. Aussprache zu den Berichten
4. Entlastung
5. Neuwahlen
   1. Abteilungsleiter
   2. Stellvertreter
   3. Schriftführer
   4. Kassierer
   5. Kassenprüfer
   6. Beisitzer im Hauptverein
   7. Beachwart
   8. Jugendwart
   9. Pressewart
6. Bericht der Marketinggruppe
7. Berichte der einzelnen Volleyball-Gruppen
8. Neuordnung der Trainingszeiten
9. Verschiedenes (Anträge, Spielpläne, Ankündigungen ...)

Anträge müssen bis spätestens 15.6.2016 schriftlich beim Abteilungsleiter eingegangen sein. Um vollzähliges und pünktliches Erscheinen wird gebeten!

VdK Sozialverband

Muttertagsfeier des VdK Ortsverband Eningen/Lichtenstein
Am 07.05.2016 fand im Hotel Eninger Hof die diesjährige Muttertagsfeier des Ortverbandes statt.
Neben zahlreichen Mitgliedern und Freunden des VdK begrüßte der VdK-Vorsitzende Harry Küppers die Obfrau der Rentner des VdK Kreisverband, Frau Flad. Entschuldigen ließ sich Herr Bürgermeister Alexander Schweizer und der VdK Kreisvorsitzende Jürgen Neumeister, die leider andere Termine wahrnehmen mussten. Musikalisch wurde die Feier wieder von Herrn Jäger begleitet. H
arry Küppers und Frau Eva Lange trugen verschiedene Gedichte vor. Die Tische wurden mit Blumen von Frau Gisela Maier und Margret Lange hergerichtet. Bei Kaffee und Kuchen war es wieder ein gemütliches Beisammensein.
Hinweisen wollen wir noch auf unseren **Tagesausflug am 21.06.2016** nach Weikersheim. Anmeldungen bitte bei
Gisela Maier Tel. 07121 88178
Harry Küppers Tel. 07121 87232
Frank Lange Tel. 07121 29212